

# FORSLAG TIL BADEBRO

Grundejerforeninge  
n Klitrosebugten

11 maj 2024



# VI STILLER FORSLAG TIL OPSÆTNING AF BADEBRO MED ADGANGS BRO

## Gennemgang af forslag

- Design af bro og adgangsbro
- Tilskud (Fritidsrådet)
- Placering
- Vinteroplægning
- Budget

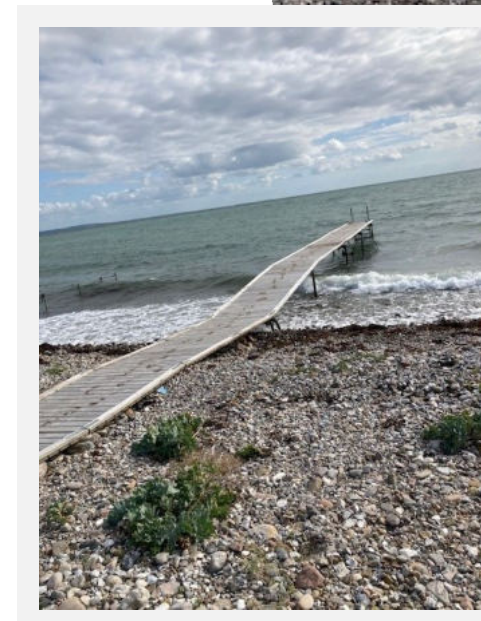

# NBC MARINE

## Første EB bro blev opsat i 1997

- Mest solgte badebro / bådebro i Danmark
- Unik forankring, hvor broens ankere fastgøres til havbunden med op til 12 meter vinklede stål forankringsrør – EB er den absolut **stærkeste bade-** og bådebro på markedet
- Lavet i varmgalvaniseret stål – sikrer en holdbarhed i top med **25 år levetid**
- **Leveres med 5 års garanti** og kan helårsforsikres mod skader som følge af f.eks. bølger og is



# BROEN ER 15 METER LANG



# FRILUFTSRÅDET

- Friluftsrådet har ydet et tilskud til etablering af 15 m badebro og 20 m boardwalk
- Tilskuddet er på 86.000 kr. ud af et samlet budget på ca. 196.000 kr.

## *Vedr. forsikring ;*

Grundejerforeningen har Erhvervsansvarsforsikring og arbejdsskadeforsikring.

Disse dækker f.eks.

- Hvis der kommer et erstatningskrav fordi en person er kommet til skade på broen
- Hvis en person kommer til skade ved opsætning / nedtagning af broen



Guldkystens badebro



Buskrosevej 348 meter

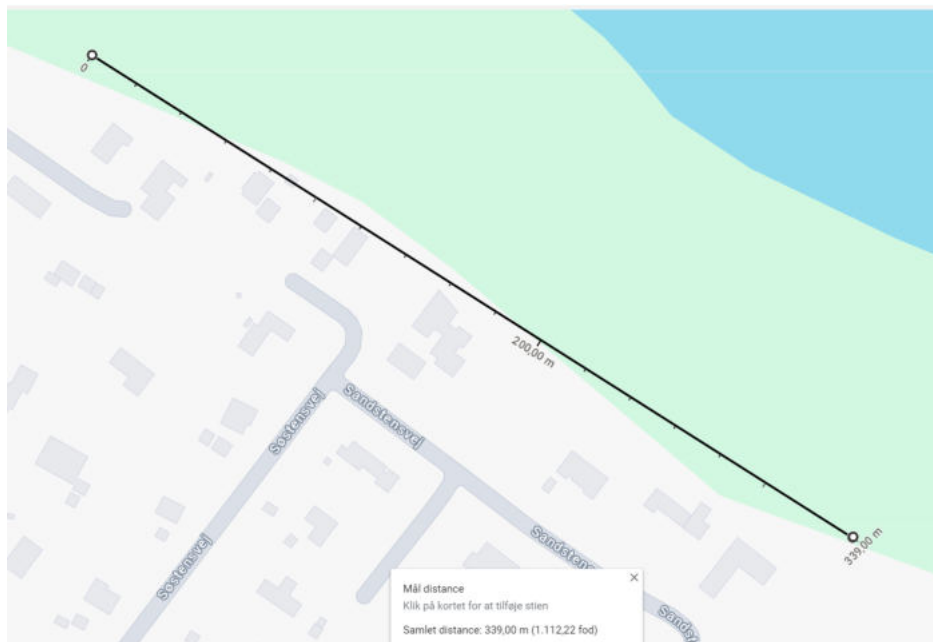

Strandstensvej 339 meter



NØKKEROSEVEJ LIGGER I MIDTEN FRA DE  
YDERSTE HUSE

# PLACERING

Nøkkerosevej

- Kommunen har forhåndsgodkendt opsætning af broen
- Opsætning i Marts
- Nedtagning i Oktober

*Grundejerforeningen Guldkysten har en bro af samme type, den kan opsættes på 2 timer af 4 personer*



# OPSÆTNING & NEDTAGNING

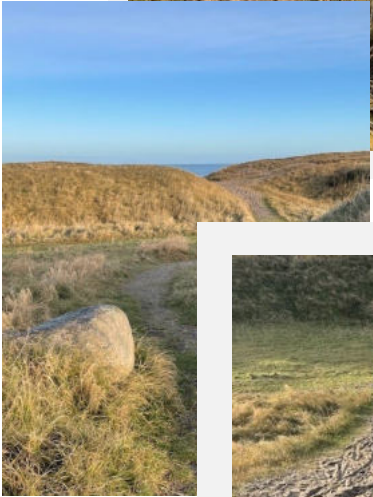

- Grundejerforeningen kan oprette et brolaug
- Der er allerede 28 der kan hjælpe hinanden med opsætning og nedtagning
- Jeg stiller gerne op som koordinator
- Der er altid plads til flere





# BROELEMENTERNE VINTEROPLÆGGES

- Bro fag 1,6 x 2,5 meter
- Antal 14 stk.
- Vægt 25 kg
- 2 -3 stabler overdækkes med presenning

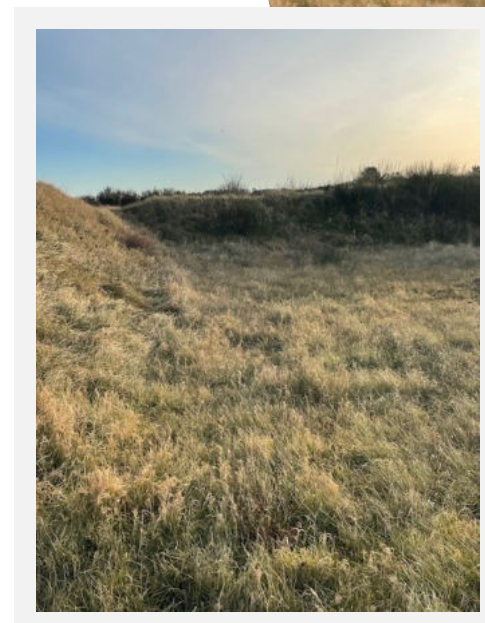

# HVAD KOSTER EN BRO ?

\* ALLE PRISER ER CA. PRISER OG INKL. MOMS

○ 15 meter bro med trappe ned og forankringsrør Kr. 110.000,00

○ 20 meter boardwalk Kr. 85.000,00

Samlet pris ca. Kr. 196.000,00

---

Friluftsrådets tilskud Kr. 86.000,00

Foreningen kan betale Kr. 110.000,00

Eller

149 medlemmer kan betale en engangsydelse à Kr. 740,00

Opsætning & nedtagning Brolaug Kr. 0,00

Opsætning & nedtagning kr. 13.125 / 149 medlemmer pr. år Kr. 88,00

# AFSTEMNING

- Forslag for opsætning af Bro og Adgangsbro
- For betaling med foreningens kassebeholdning
- For betaling med engangsbeløb à 740,00 kr. pr. grundejer
- Godkendelse af design
- Godkendelse af placering

# TAK FORDI I VILLE LYTTE



Lene Petersen, Nøkkerosevej 26

Susanne Linda Thomsen, Buskrosevej 18

Palle Nilsson, Kiselvej 3

Kim Petersen, Klitrosevej 25